Kanton Bern

Gemeinde Auswil

Zonenplan Gewässerraum

Genehmigung
Massstab 1:5'000

N

Plan Nr.	Auftraggeber:	Projektverfasser:
Datum: 22. Juli 2019		georegio atelier für raumentwicklung Bahnhofstrasse 35 3400 Burgdorf
Grösse: 59.4 x 105 cm	Gemeinde Auswil Hauptstrasse 37a 4944 Auswil Tel. 062 965 11 49 Fax 062 965 17 57 gemeindeschreiberei@auswil.ch www.auswil.ch	Plandarstellung: OSTAG Bauplanung Geomatik
Gezeichnet: gea		OSTAG Ingenieure AG Bernstrasse 19 3400 Burgdorf T 034 420 02 80 F 034 420 02 81 www.infoostag.ch
Kontrolliert: hem		
S:\g_zon\auswil\05_OPR\01_Mitwirkung\Gewässerräume		

Genehmigungsvermerke

Öffentliche Mitwirkung vom 23. März 2018 bis 23. April 2018

Kantonale Vorprüfung vom 25. Februar 2019

Publikation im Amtsblatt vom 17. April 2019

Publikation im amtlichen Anzeiger vom 18. April 2019

Öffentliche Auflage vom 18. April 2019 bis 20. Mai 2019

Erledigte Einsprachen: keine

Unerledigte Einsprachen: keine

Rechtsverwahrungen: keine

Beschlossen durch den Gemeinderat am: 22. Mai 2019

Beschlossen durch die Gemeindeversammlung am: 14. Juni 2019

Namens der Einwohnergemeinde:

Die Präsidentin: .....

Die Gemeindeschreiberin: .....

Die Richtigkeit dieser Angaben bescheinigt:

Auswil, den.....

Die Gemeindeschreiberin:.....

Genehmigt durch das Amt für Gemeinden und Raumordnung am: .....

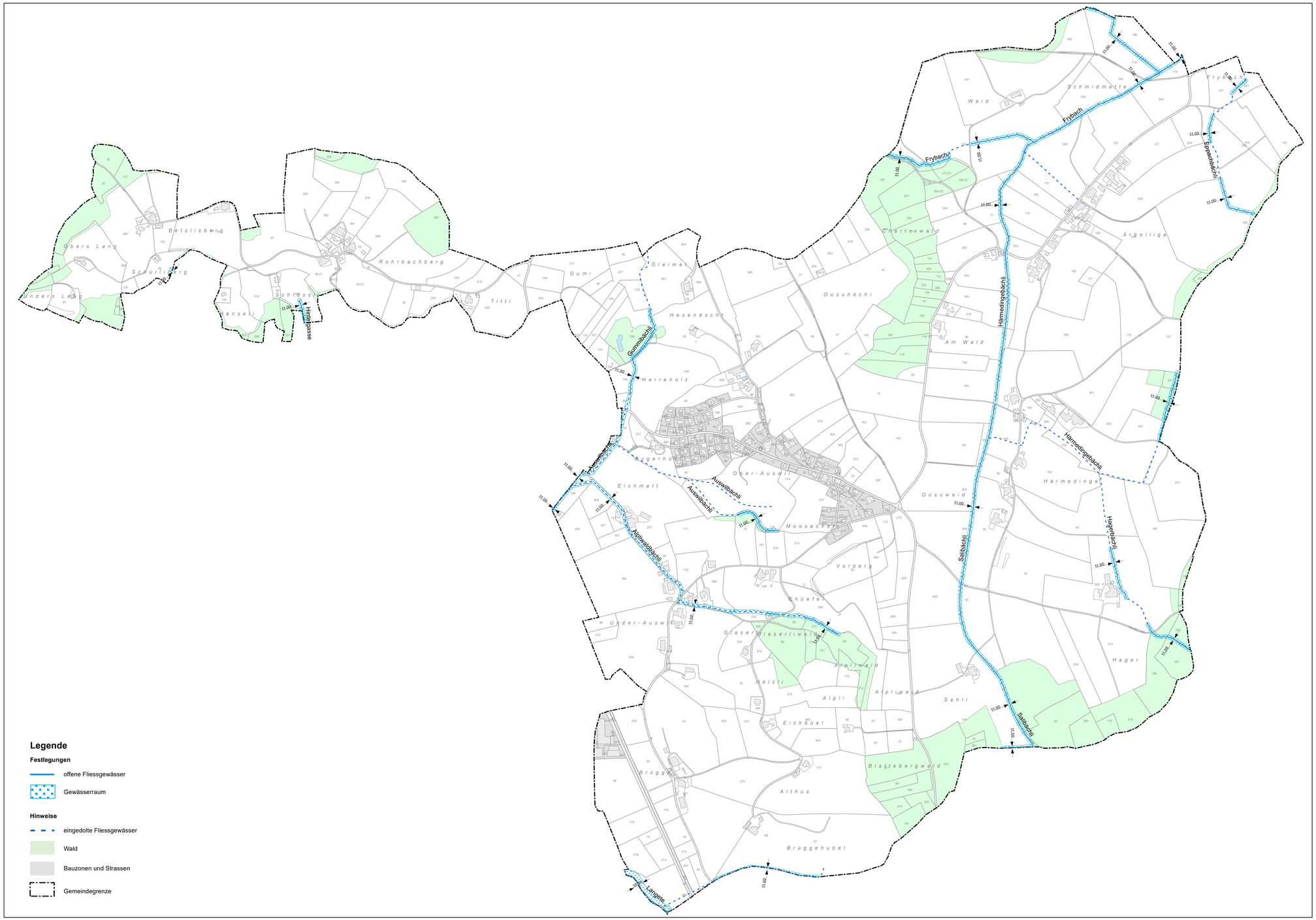

Legende

Festlegungen

- offene Fliessgewässer
- Gewässerraum

Hinweise

- eingedolte Fliessgewässer
- Wald
- Bauzonen und Strassen
- Gemeindegrenze